

## Galleria della Scrittura Writing Gallery

### SALE / ROOM

Le prime fasi della scrittura egiziana  
*The early stages of Egyptian writing*



I supporti scrittori  
*Writing supports*



La decifrazione del geroglifico  
*The deciphering of hieroglyphs*



I testi egiziani come fonte storica  
*Egyptian texts as a historical source*



Gli scribi e l'insegnamento della scrittura  
*Scribes and the teaching of writing*



Parole di pietra  
*Words carved in stone*



Amministrare e archiviare  
*Managing and archiving*



Gli scribi e la loro eredità testuale  
*Scribes and their textual legacy*



Il potere della scrittura  
*The power of writing*

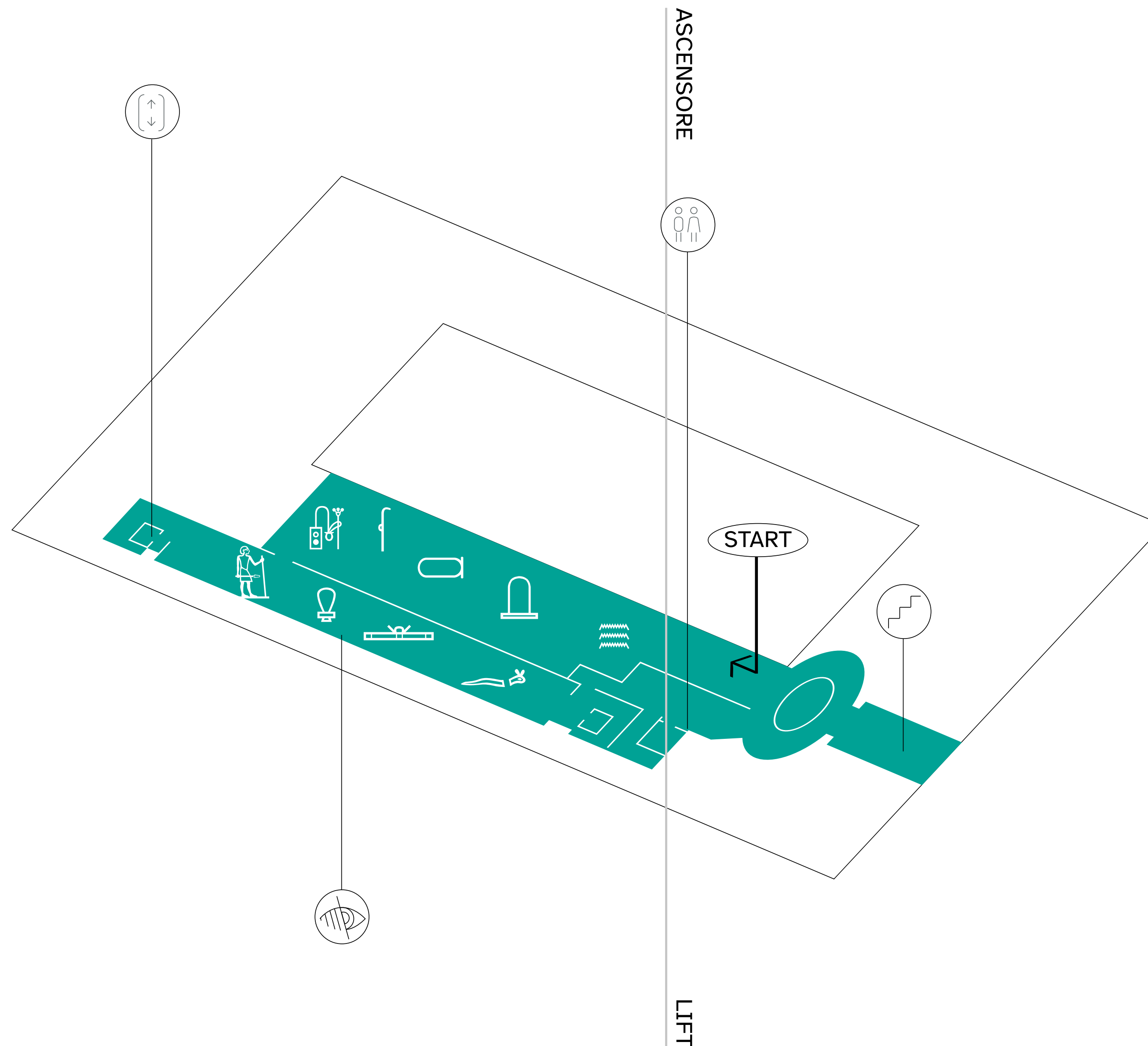

## 3 Piano / Floor

### SERVIZI / SERVICES

Scale  
*Stairs*



Ascensore  
*Lift*



Scala mobile  
*Elevator*



Toilette  
*Toilet*



Percorso tattile  
(per persone autorizzate)  
*Sensory tour  
(only authorised people)*



Spazio tranquillo  
*Quiet room*



Caffè con ME



Guardaroba  
*Cloakroom*



Museum shop



Canì guida e animali terapeutici, solo con certificazione medica  
*Dogs or other service animals are allowed by providing a medical certificate*



Sala conferenze  
*Conference room*



Non fumare  
*No smoking*

Disattivare le suonerie  
*Phones on silent mode*

Non usare i flash  
*Do not use flash*

No cibi o bevande  
*No food or drink*

No bagagli di grandi dimensioni  
*No large luggage*

## Percorso Cronologico Chronological path

### SALE / ROOM

Epoca Predinastica, Antico Regno 2  
*Predynastic Period, Old Kingdom*

Gallerie della Cultura Materiale 2B  
*Material Culture Galleries*

Tomba degli Ignoti,  
Tomba di Iti e Neferu 3  
*Tomb of the Unknown,  
Tomb of Iti e Neferu*

Sala dei Tessuti 3B  
*Textiles Gallery*

Medio Regno 4  
*Middle Kingdom*

Medio Regno,  
Nuovo Regno 5  
*Middle Kingdom,  
New Kingdom*

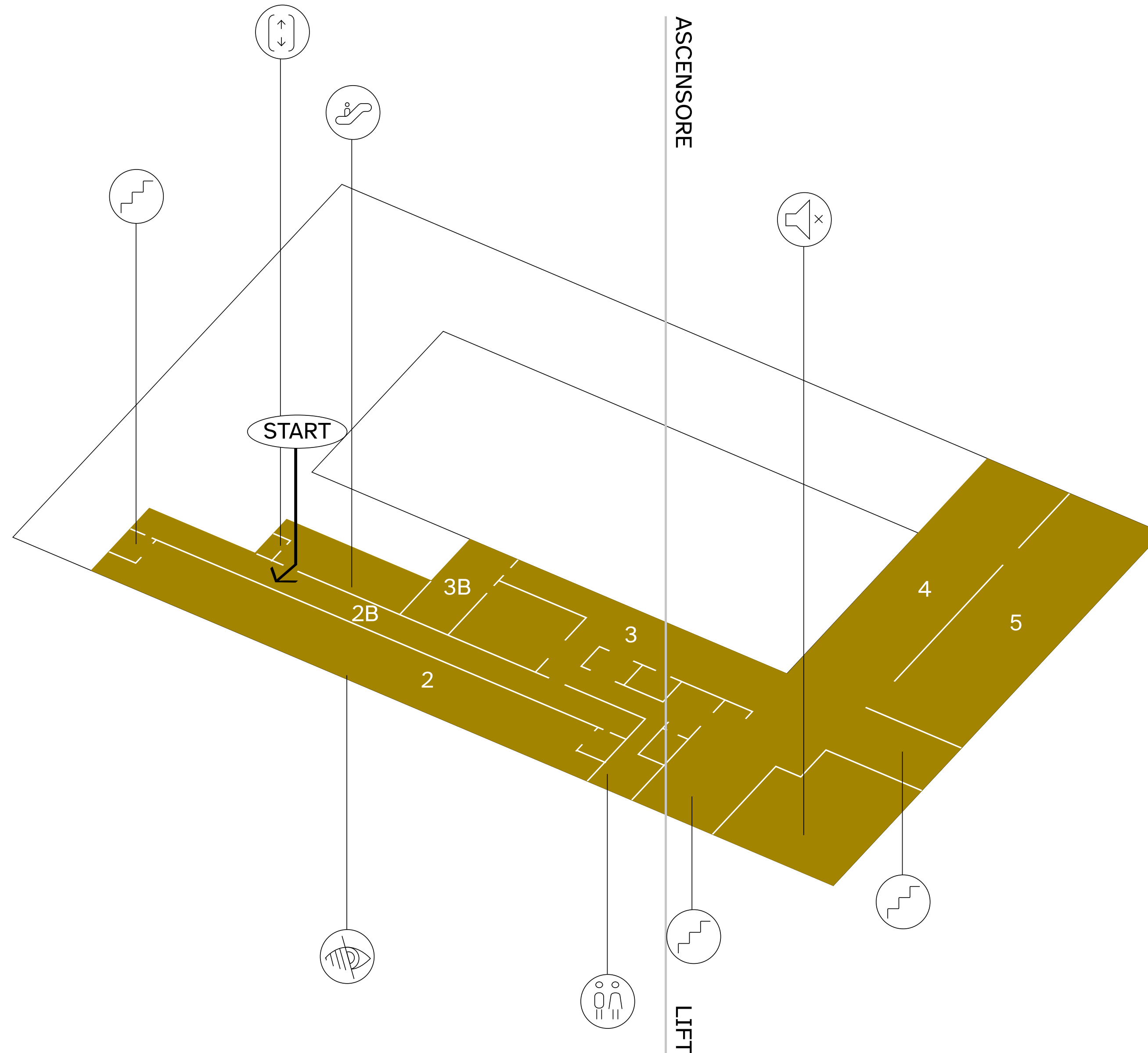

## Piano / Floor 2

### SERVIZI / SERVICES

Scale  
Stairs

Ascensore  
Lift

Scala mobile  
Elevator

Toilette  
Toilet

Percorso tattile  
(per persone autorizzate)  
Sensory tour  
(only authorised people)

Spazio tranquillo  
Quiet room

Caffè con ME

Guardaroba  
Cloakroom

Museum shop

Canì guida e animali  
terapeutici, solo con  
certificazione medica  
Dogs or other service  
animals are allowed  
by providing a medical  
certificate

Sala conferenze  
Conference room

Non fumare  
No smoking

Disattivare le suonerie  
Phones on silent mode

Non usare i flash  
Do not use flash

No cibi o bevande  
No food or drink

No bagagli di grandi dimensioni  
No large luggage

## Percorso Cronologico Chronological path

### SALE / ROOM

Villaggio di Deir el-Medina <i>The Village of Deir el-Medina</i>	6
Alla Ricerca della Vita <i>In Search of Life</i> Giardini Egizi <i>Egyptian Gardens</i>	6B
Tomba di Kha e Merit <i>Tomb of Kha and Merit</i>	7
Galleria dei Sarcofagi <i>Coffin Gallery</i>	8
Anatomia di un sarcofago <i>Anatomy of a Coffin</i>	8B
Gli scavi nella Valle delle Regine: Nefertari <i>Excavations in the Valley of the Queens: Nefertari</i>	9
Gli scavi nella Valle delle Regine: Ahmose, Nebiry e QV39 <i>Excavations in the Valley of the Queens: Ahmose, Nebiry and QV39</i>	9B
Valle delle Regine <i>Valley of the Queens</i>	10
Epoca Tarda <i>Late Period</i>	11

Gallerie della Cultura Materiale <i>Material Culture Galleries</i>	11B
Epoca Tolemaica <i>Ptolemaic Period</i>	12
Epoca Romana e Tardoantica <i>Roman and Late Antique Period</i>	13

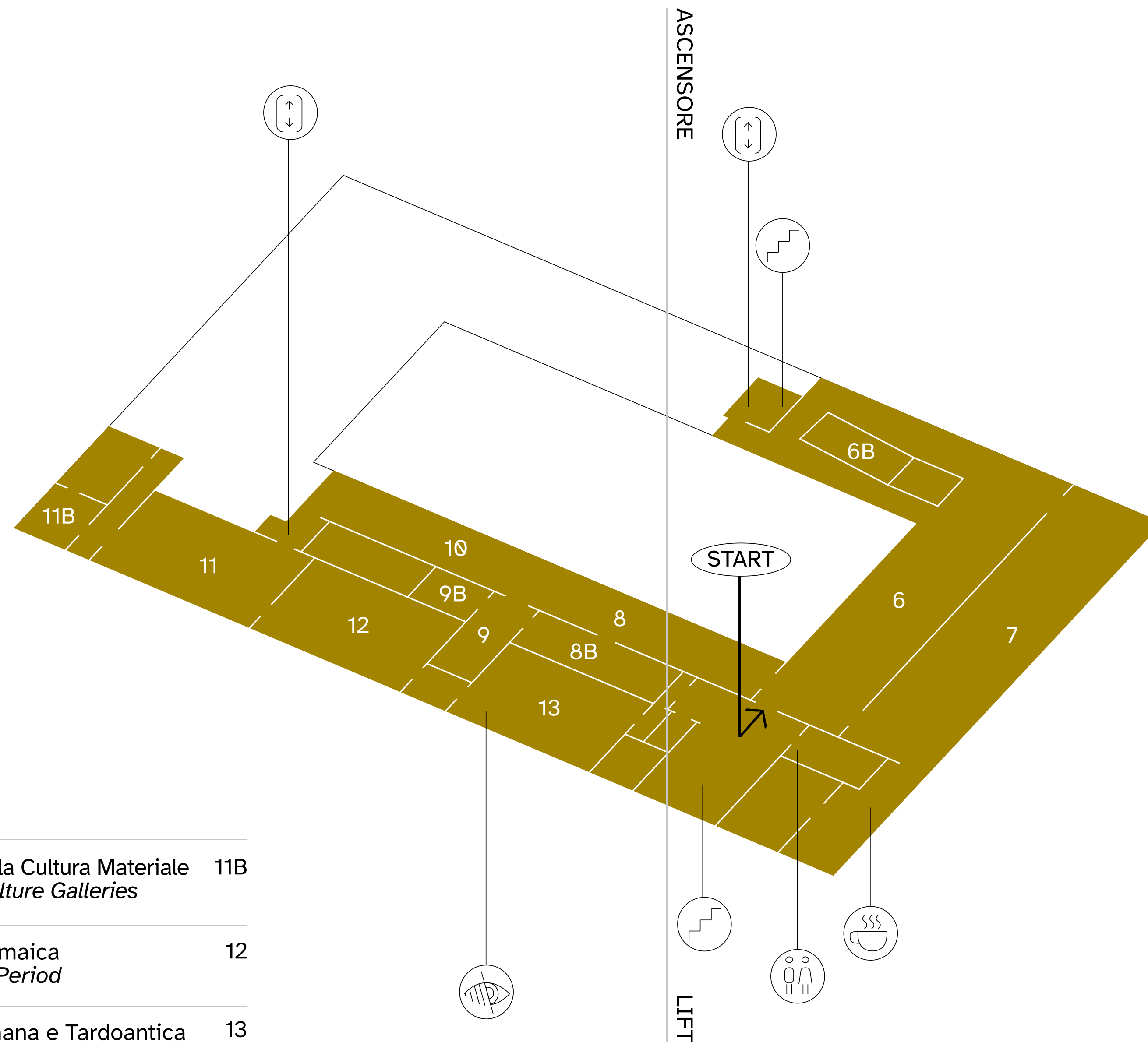

# Piano / Floor 1

### SERVIZI / SERVICES

Scale <i>Stairs</i>	
Ascensore <i>Lift</i>	
Scala mobile <i>Elevator</i>	
Toilette <i>Toilet</i>	
Percorso tattile (per persone autorizzate) <i>Sensory tour</i> (only authorised people)	
Spazio tranquillo <i>Quiet room</i>	
Caffè con ME	
Guardaroba <i>Cloakroom</i>	
Museum shop	
Cani guida e animali terapeutici, solo con certificazione medica <i>Dogs or other service animals are allowed by providing a medical certificate</i>	
Sala conferenze <i>Conference room</i>	
Non fumare <i>No smoking</i>	
Disattivare le suonerie <i>Phones on silent mode</i>	
Non usare i flash <i>Do not use flash</i>	
No cibi o bevande <i>No food or drink</i>	
No bagagli di grandi dimensioni <i>No large luggage</i>	

**Materia**  
**Forma del Tempo**  
*Materials.*  
*The Shape of Time*

**Galleria dei Re**  
*Gallery of Kings*

**Cappella rupestre**  
**di Ellesiya**  
*Rock-cut Chapel*  
*of Ellesiya*

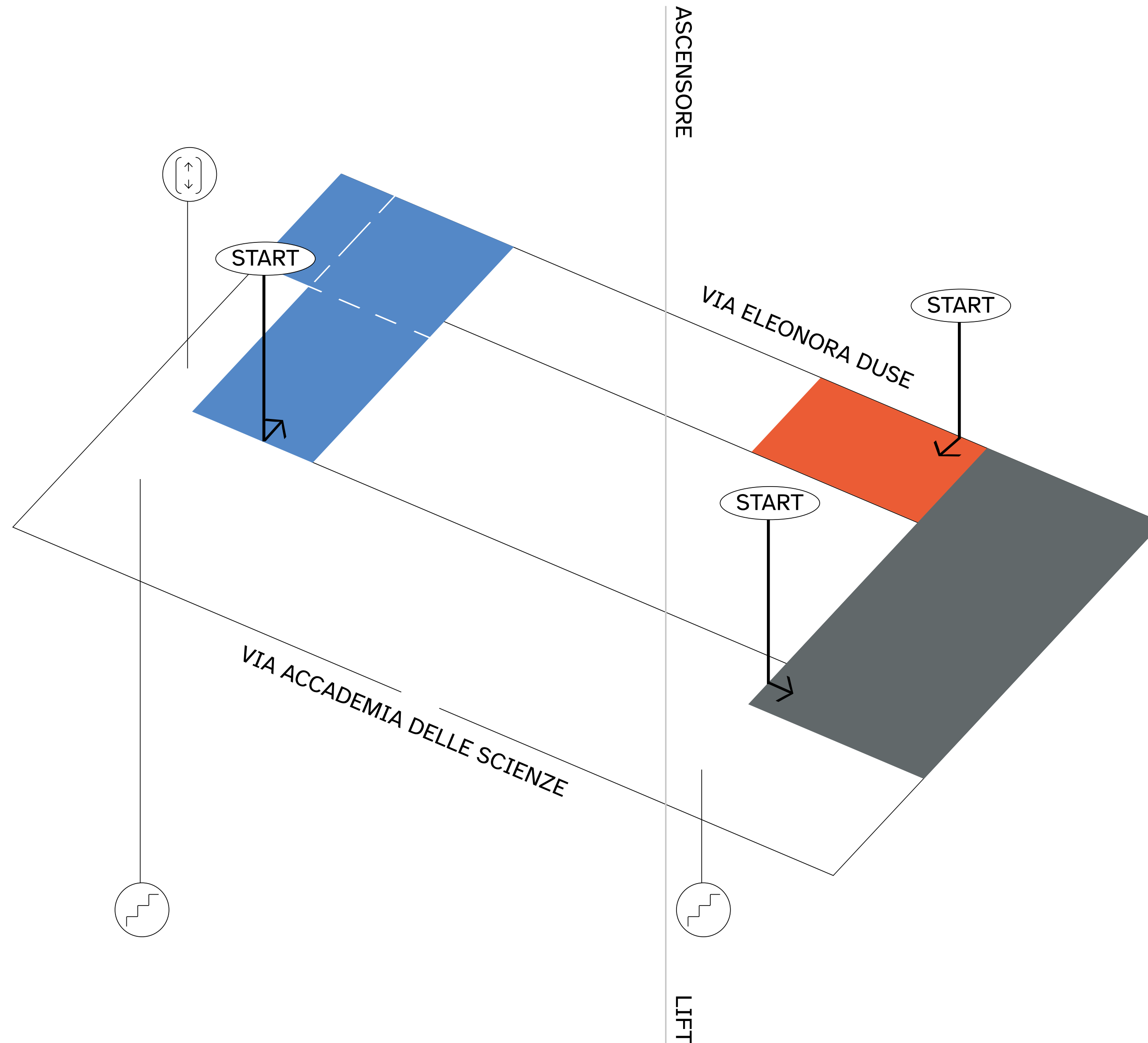

# Piano / Floor

## SERVIZI / SERVICES

Scale  
Stairs



Ascensore  
Lift



Scala mobile  
Elevator



Toilette  
Toilet



Percorso tattile  
(per persone autorizzate)  
Sensory tour  
(only authorised people)



Spazio tranquillo  
Quiet room



Caffè con ME



Guardaroba  
Cloakroom



Museum shop



Canì guida e animali  
terapeutici, solo con  
certificazione medica  
Dogs or other service  
animals are allowed  
by providing a medical  
certificate



Sala conferenze  
Conference room



Non fumare  
No smoking

Disattivare le suonerie  
Phones on silent mode

Non usare i flash  
Do not use flash

No cibi o bevande  
No food or drink

No bagagli di grandi dimensioni  
No large luggage



**Materia**  
**Forma del Tempo**  
*Materials.*  
*The Shape of Time*

**Storia del**  
**Museo Egizio**  
*History of the*  
*Museo Egizio*

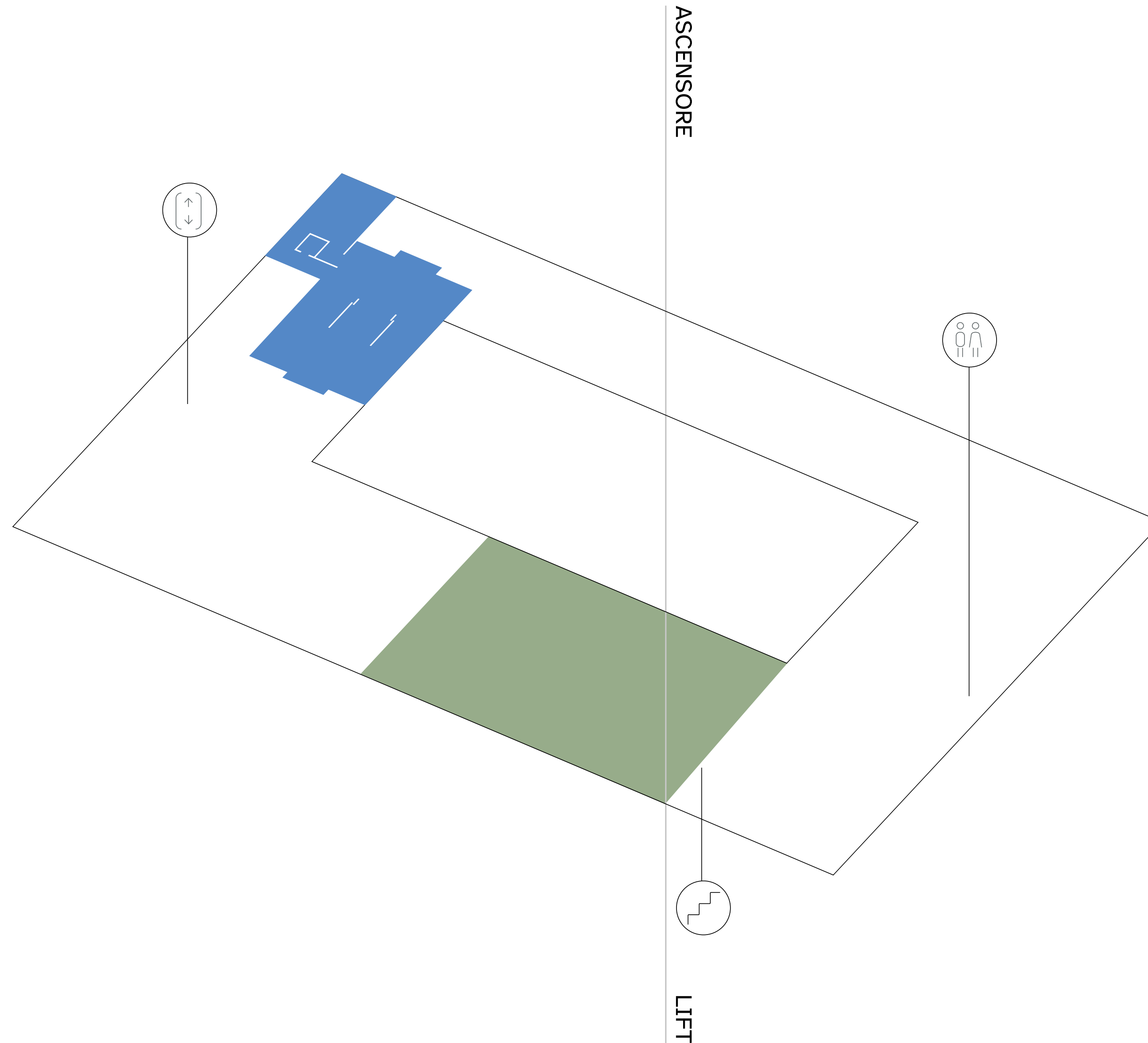

# Piano / Floor <sup>-1</sup>

## SERVIZI / SERVICES

Scale  
Stairs



Ascensore  
Lift



Scala mobile  
Elevator



Toilette  
Toilet



Percorso tattile  
(per persone autorizzate)  
*Sensory tour*  
(only authorised people)



Spazio tranquillo  
Quiet room



Caffè con ME



Guardaroba  
Cloakroom



Museum shop



Canì guida e animali  
terapeutici, solo con  
certificazione medica  
*Dogs or other service  
animals are allowed  
by providing a medical  
certificate*



Sala conferenze  
Conference room



Non fumare  
No smoking

Disattivare le suonerie  
Phones on silent mode

Non usare i flash  
Do not use flash

No cibi o bevande  
No food or drink

No bagagli di grandi dimensioni  
No large luggage